AUF EINEN BLICK

→ 12

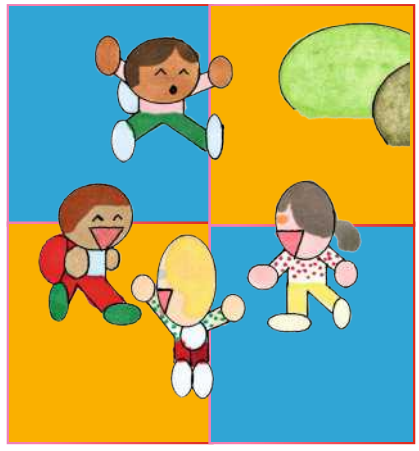

→ 20

→ 34

Deine Mission
Feier mit uns!
→ S. 5

Was ist denn hier los?
Einhornhöhle
→ S. 8

Geburtstags-Umfrage
Was ist toll daran,
10 Jahre alt zu sein?
→ S. 10

Was zum Geier!
Wie zwei seltene Bartgeier
ausgewildert werden
→ S. 12

Das erste Mal
Gassi gehen
→ S. 17

Tricks für die Wildnis
Wie du einen Kompass baust
→ S. 18

Rock die Schule!
Spiel dich durch einen
super Schultag.
Dazu: 10 Tipps für dich
und deine Klasse
→ S. 20

Was soll ich tun?
Übernachten trau ich
mich nicht
→ S. 30

Comic
Drei aus der Zukunft
Folge 4: Disco-Party
→ S. 32

Rianna am Florett
Guck dem Mädchen aus
Kuba beim Fechten zu!
→ S. 34

Freundebuch
Der YouTuber Arazhul
→ S. 41

Die Weltretter-Idee
Ein Roboter jätet Unkraut
→ S. 42

Foto: Hansruedi Weyrich/LBV, Sandra Weller/Anzenberger, Victoria Jung, Verena Kathrein; Illustration: Saehan Parc, Anabel Colazo, Kyle Platts

Bastian aus dem Kinderrat empfiehlt die Geschichten mit dem Stern ✸. Mehr über den Kinderrat erzählt er auf Seite 71.

→ 50

→ 55

→ 69

Wie ist es, an einem ✸ Vulkan zu forschen?
Eine Geophysikerin erzählt
→ S. 44

ZEIT LEO-Kinderstudie
Darum soll sich die Politik jetzt kümmern
→ S. 48

»Wir sind nie allein!«
Ist es wirklich so toll, einen Zwilling zu haben? Vier, die es wissen müssen, berichten
→ S. 50

Witze
Ach du liebe Zeit!
→ S. 54

Der große ZEIT LEO-Schreibwettbewerb
Schick uns deine Abenteuergeschichte!
→ S. 55

Back mit!
Bunte Amerikaner
→ S. 60

Tipps für
mehr Action
→ S. 62

Neues von der Lesebande
Wie war dein Buch?
→ S. 64

Rätsel dich durch!
Museumsgewusel
→ S. 66

Das war so toll an
Amelia Earhart
→ S. 69

Gewinnspiel → S. 70

Impressum → S. 70

Was macht der ZEIT LEO-Kinderrat?
→ S. 71

Im nächsten Heft
→ S. 72